

MAAKORRALDUSKAVA

Lääne-Viru maakonnas Viru-Nigula vallas Kunda linnas asuvale Kunda metskond 226 kinnisasjale (registriosa nr 12628150, katastritunnus 90301:001:0023, omanik Eesti Vabariik, riigivara valitseja Kliimaministeerium, volitatud asutus Riigimetsa Majandamise Keskus) juurdelõike tegemiseks

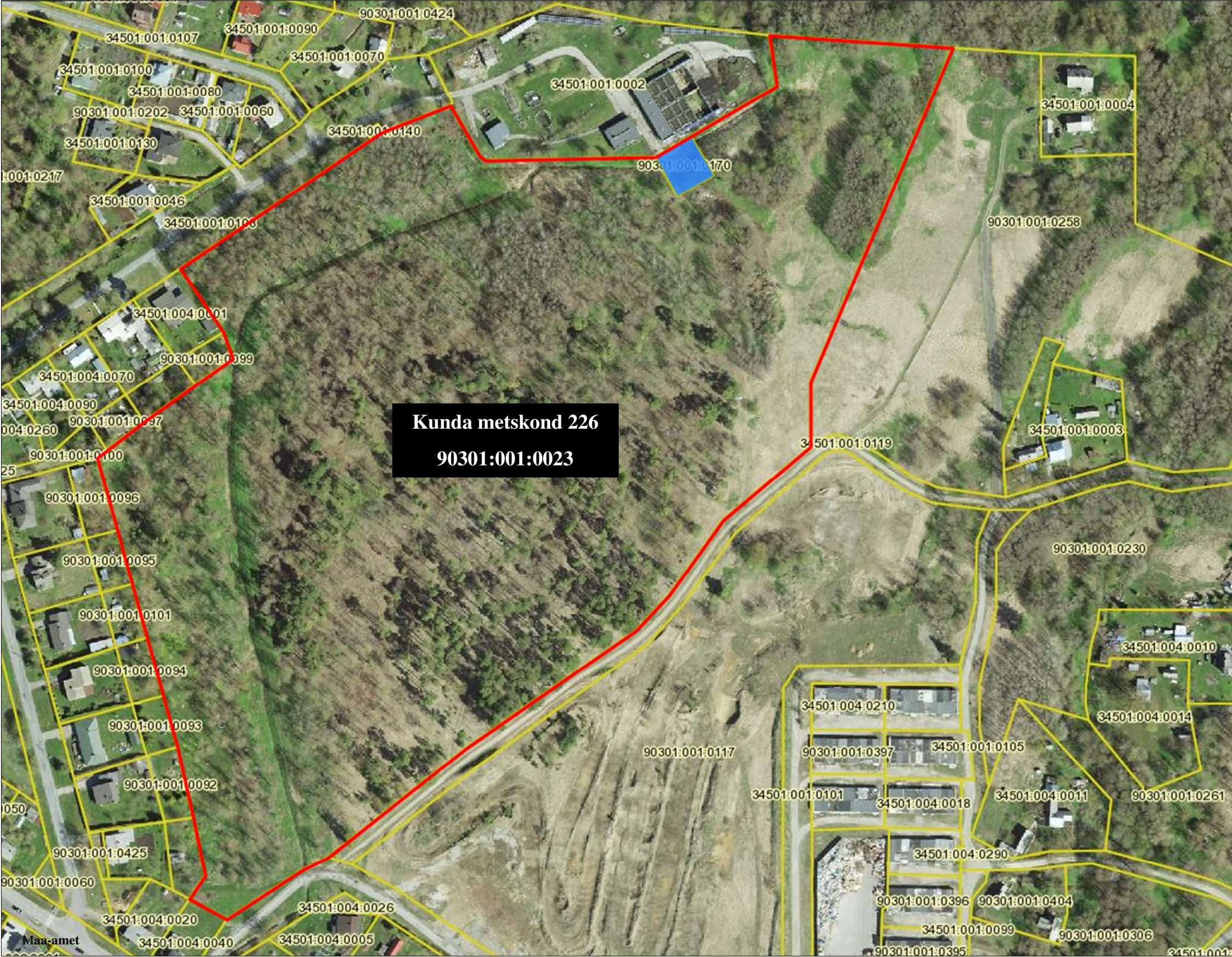

- Leppemärgid:
- katastriüksuste piirid
 - juurdelõige
 - Kunda metskond 226 katastriüksuse piir pärast juurdelõike tegemist

Kooskõlastus:
Riigimetsa Majandamise Keskuse esindaja
/allkirjastatud digitaalselt/

Koostaja:
Maa-ameti riigimaade büroo peaspetsialist
Ingrid Kübarsepp /allkirjastatud digitaalselt/

Koostamise kuupäev: 03.10.2024